Teilort Moosbronn

Teilansicht von Bernbach

REISEWEG NACH BERNBACH

Mit der Bundesbahn bis Karlsruhe, von hier mit Albtalbahn bis Herrenalb. Privatauto-Verbindung (Taxe) bis Bernbach. Ab Pforzheim täglich mehrmals Postomnibusverbindung über Neuenbürg-Wilhelmshöhe, Dobel-Herrenalb. Nach Bernbach täglich (ausgenommen . . . . .) abends Postomnibusverbindung ab Herrenalb (Postamt). Sommersüber werden ab Bernbach Ausflugsfahrten durchgeführt. Mit dem Personenwagen fahren Sie über Karlsruhe durch das Albtal bis Herrenalb, von hier auf schöner Straße nach Bernbach. Im Albtal kann aber auch bei Fischweier abgezweigt, durch das malerische Moosalbtal über Moosbronn Bernbach erreicht werden. Aus dem Murgtal ab Gaggenau über Michelbach-Moosbronn, Zufahrt nach Bernbach, ab Gernsbach über Loffenau-Herrenalb nach Bernbach. Durchweg gutmarkierte und ausgebaute Straßen.

In Bernbach sind an Gaststätten vorhanden:

Gasthaus und Pension zum „Bären"

Gasthaus (mit Bäckerei) zur „Blume"

Gasthaus und Pension zum „Grünen Baum"

Gasthaus und Pension zum „Löwen"

Diese Gaststätten verfügen über freundliche, mit fl. Wasser ausgestattete Fremdenzimmer. Sie können jederzeit dort Prospekte anfordern, außerdem ist das Bürgermeisteramt zur Auskunft bereit und heißt Sie als Kurgast und als gelegentlichen Besucher in Bernbach herzlich willkommen.

Druck: Neuenbürger Verlagsdruckerei Fr. Biesinger · Neuenbürg/Württ.

BERNBACH

BEI HERRENALB · NÖRDL. SCHWARZWALD

530 m über dem Meer

AUSFLUGS- UND WOCHENENDZIEL

BELIEBTER ERHOLUNGSORT

Schön gelegener Ausflugsort 325 m ü. d. M. Endstation der Albtalbahn-Linie Karlsruhe-Ittersbach und der Kleinbahn Pforzheim-Ittersbach.

Fremdenzimmer mit fl. Wasser
Gute Speisen und Getränke

Inmitten herrlicher Tannenwälder gelegen.
1 Stunde von Herrenalb entfernt.
Ab Bahnhof Herrenalb gute Verbindung mit Postomnibussen.

ERHOLUNG UND FERIEN IN BERNBACH BEI HERRENALB

Bernbach bei Herrenalb, im nördlichen Schwarzwald, auf dem Höhenrücken zwischen Alb- und Murgtal gelegen, umgeben von prächtigen Nadelwaldungen und eingebettet in schmucke Landschaft, weist Vorzüge auf, die für Erholung und Ferien wichtig sind. Kräftige Waldluft, ausgeglichenes Klima in 530 Meter Höhenlage, günstige Voraussetzungen für Wanderungen und Spaziergänge ohne allzugroße Anstrengungen. Einzigartiger Ausblick vom Ort in die Wald- und Berglandschaft. Kurgäste, die Bernbach kennen, rühmen diese Vorzüge und loben dazu die ausgeglichenen Temperaturen auch bei großer Sommerhitze und die angenehmen Nächte, wenn anderswo die Schwüle unangenehm wirkt.

Auch im Herbst, im Winter und im Frühling erholt man sich in Bernbach gut, sind hier die Ferien schön und abwechslungsreich.

Schöne Partien in Bernbach im Schwarzwald

ZUR ERHOLUNG AUCH ABWECHSLUNG

Bequeme und staubfreie Wege führen in den nahen Bergwald, hinauf auf die Berge (bis 700 Meter ü. d. M.) mit prachtvoller Nah- und Fernsicht. An stillen Plätzchen laden Ruhebänke zum Verweilen ein. Sie fühlen sich hier in Bernbach von der Schwarzwaldlandschaft angesprochen und kosten die beschauliche Stille dieser Gegend.

Herrenalb, eine bekannte Kurstadt mit historischer Klosteranlage, täglich drei Kurkonzerten, Kursaal, Tennis, Schwimmbad, Kleingolf und Kurbad ist von Bernbach aus zu Fuß auf verkehrsfreiem und staubfreiem Pfad in ¾ Stunden bequem zu erreichen. Zum Bernstein (Aussichtspunkt, 700 Meter ü. d. M.) gelangt man auf schönem Pfad in ¾ Stunden, ebenso zum Mahlberg (640 m ü. d. M.). In einer knappen halben Stunde erreicht man den bekannten Wallfahrtsort Moosbronn (schöne Kirche, Lindenbrunnen). Zum Mittelberg und zum Metzlinschwanderhof sind es ebenfalls nur 3 Kilometer, sehr bequemer Fußweg. Im Albtal (¾ Stunden Weg) steht die Klosterruine Frauenalb, ehemaliges Frauenkloster.

Bekannte Ziele für größere Wanderungen sind: Teufelsmühle (900 Meter ü. d. M., Aussichtsturm), drei Stunden Gehzeit, Dobel (Aussichtsturm, 750 Meter ü. d. M.) 2½ Stunden, Gaistal 1½ Stunden, Plotzsägmühle 1½ Stunden.

Ab Herrenalb nach Baden-Baden, Wildbad, Karlsruhe und Pforzheim günstige Postomnibusverbindungen (nach Karlsruhe mit Albtalbahn).

Zugang ins Bernbachtal

Schul- und Rathaus

mit der Bildzeichen-Markierung

DAS SCHÖNE ALBTAL UND SEINE UMGEBUNG

Rechte und Herstellung: Otto E. Musall, Karlsruhe
Druck: progressdruck, Karlsruhe, Lessingstraße 70

Reichenbach 263 m ü. d. M.

der freundliche Urlaubs- und Ausflugsort im nördlichen Schwarzwald. Mit landschaftlichen und klimatischen Vorzügen ausgestattet, erfreut er sich nicht nur der Gunst der Sommerfrischler, sondern wird seiner mittleren Höhenlage wegen besonders von Herzkranken bevorzugt.

Der Ort erfreut sich gut geführter Pensionen und Gasthäuser. Der nahe Wald lädt zu Spaziergängen ein, während die nähere und weitere Umgebung zu größeren Ausflügen locken.

Reichenbach liegt nur wenige Kilometer von der Autobahnausfahrt Langensteinbach und an der Straße Ettlingen-Pforzheim. Es ist Station an der Albtalbahn von Busenbach nach Ittersbach.

Nähere Auskünfte erteilt: Verkehrsverein Reichenbach e. V.

Trinken Sie gern eine *gute* Tasse Kaffee?
Dann kommen Sie ins

Café Becker, Reichenbach

Terrassen-Café mit herrlichem Ausblick
Eigene Konditorei und Weinstube
Eis-Spezialitäten
Täglich frisch gegrillte Hähnchen

Herstellung und Vertrieb:

Fidelitas-Getränke G.m.b.H.

Karlsruhe, Kaiserallee 15a
Fernruf 21388

Ittersbach

Schön gelegener Ausflugsort 325 m ü. d. M. Endstation der Albtalbahnlinie Karlsruhe-Ittersbach und der Kleinbahn Pforzheim-Ittersbach.

Festhalle Busenbach

Freundliche Gaststätte in schöner Lage – Großer Saal für festliche Veranstaltungen und Betriebsausflüge – Großer Garten und Parkplatz – Sehr gute Speisen und Getränke

Inhaber Bernhard Lauinger
Telefon Ettlingen 2929

Gasthaus zum Waldhorn

BUSENBACH (am Bahnhof)

Neuzeitlich renovierte Gaststätte
Fremdenzimmer mit fl. Wasser
Gute Speisen und Getränke

Rotensol

(über Herrenalb) 600 m ü. d. M.

Beliebter Erholungs- und Ausflugsort.
Inmitten herrlicher Tannenwälder gelegen.
1 Stunde von Herrenalb entfernt.
Ab Bahnhof Herrenalb gute Verbindung mit Postomnibussen.

ERHOLUNG UND FERIEN IN BERNBACH BEI HERRENALB

DAS SCHÖNE ALBTAL UND SEINE UMGEBUNG

Maßstab der Karte: 1:50000
1 cm auf der Karte = 500 m in der Natur

Die Bildzeichen in der Karte sind eine neue Wanderwege-Markierung, die nach und nach im ganzen Kartengebiet vorgenommen wird. Streckenweise ergänzt die neue Markierung eine bereits vorhandene.

Die neue Wege-Markierung ermöglicht eine unbedingt sichere Orientierung, und zwar auch dann, wenn ein Wanderer bei unsichtigem Wetter oder auch dichtem Nebel kreuz und quer durch den tiefsten Wald gestreift ist. Im Umkreis von etwa 500 bis 1000 Meter trifft er sicher auf eine Kreuzung von markierten Wegen oder auf eine wichtige Wegabzweigung, wo er durch die angebrachten Bildzeichen anhand der Karte sofort feststellen kann, auf welchem Weg bzw. an welcher Stelle er sich befindet.

In den verschiedenen Wandergebieten kommen streckenweise gleiche Bildzeichen vor (z. B. Hirsch, Reh, Hase usw.) jedoch nirgendwo in gleichen Varianten. Trifft in einem Gebiet die „Hirschstraße" auf einen „Fuchsweg", dann in einem ziemlich weit entfernten anderen ein „Hirschpfad" auf einen „Eulenweg" usf.

am Waldrand 1500 m nördlich Iffezbach

Reizendes Lokal mit sehr guter Küche – Bestgepflegte Getränke

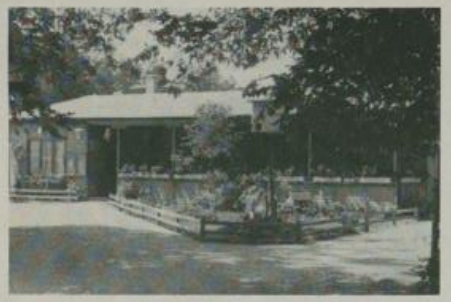

Besitzer
Georg Fundinger

Telefon Marxzell 208

Gemütliche Gaststätte – Gute Speisen und Getränke
Fleisch und Wurstwaren von Karl Merkle, Herrenalb

Inhaber
Karl Fundinger

Telefon Marxzell 497

(Zufahrt über Kullenmühle-Herrenalb)

Bekanntes gutbürgerliches Haus mit modernen Fremdenzimmern.

Liegewiesen – Luft- und Sonnenbäder

Bes.: Fridolin Albiez
Telef. Herrenalb 423

Waldprechtsweier

Vielbesuchter Erholungsort mit waldreicher Umgebung

Beliebtes Ausflugsziel, 18 km südlich Karlsruhe

Gutbürgerliche Gaststätten – Café – Pension –

Nähere Auskunft: Bürgermeisteramt, Telefon Malsch 245

Wald-Café – Restaurant
STANDKE
Waldprechtsweier-Tal

Modernes Haus mit schönen Fremdenzimmern, kalt und warm Wasser, Zentralheizung. Große Gesellschaftsräume, Gartenterrasse direkt am Wald, großer Parkplatz.

Erstklassige Speisen u. Getränke
Täglich frische Forellen

Bes.: Familie Standke
Telefon Malsch 509

PENSION HUBERTUS

Waldprechtsweier, Landkreis Rastatt

Neuzeitlich eingerichtetes Fremdenheim in reizvoller Hanglage, mit schönem Talblick

Alle Zimmer mit fließendem Wasser – Bäder im Hause

Garten – Liegewiese

Besitzer:
Anna Wipfler,
Telefon Malsch 500

Gästezimmer

Freiolsheim am Mahlberg

Der beliebte Erholungs- und Ausflugsort 20 km südlich Karlsruhe (497 m ü. d. M.)

Sonnige, geschützte Lage mit waldreicher Umgebung
Wallfahrtskirche im Ortsteil Moosbronn
Zufahrt über Ettingen-Albtal-Moosalbtal oder über:
Ettlingen-Malsch / Herrenalb-Bernbach / Murgtal-Gaggenau-Michelbach

Nähere Auskunft bereitwilligst:
Bürgermeisteramt Freiolzheim,
Krs. Rastatt, Tel. Völkersbach 222

Gutbürgerliche Gaststätten:

»Löwen«, Freiolsheim
Inhaber L. Hartmann,
Telefon Völkersbach 244

»Hirsch«, Ortsteil Moosbronn
Inhaber Abendschön,
Telefon Völkersbach 237

»Strauß«, Ortsteil Moosbronn
Inhaber A. Heck,
Telefon Völkersbach 221

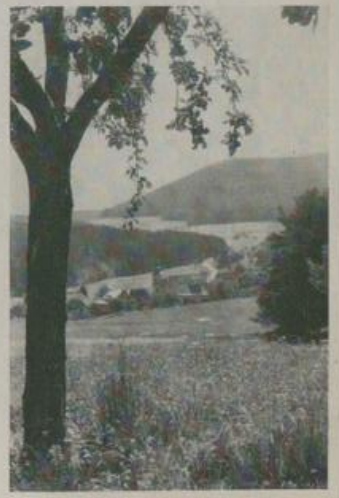

Ortsteil Moosbronn mit Wallfahrtskirche