

Großer billiger Weihnachts-Verkauf!

| | |
|---|---------------------|
| Hemdentücher | Meter von Mk. 0.70 |
| Handtücher | " " " 0.60 |
| Hemdenflanelle | " " " 0.80 |
| Schürzenzeuge, 120 cm breit | " " " 1.30 |
| 160 cm Halbleine | " " " 2.80 |
| Seiden-Damaste, 130 cm breit | " " " 2.00 |
| Jaquette, 80 und 130 cm breit, rot und gold | zu Mk. 2.60 u. 4.50 |
| Bettkattune, 80 und 130 cm breit | zu Mk. 1.40 u. 2.00 |

| | |
|--|------------------|
| Popeline in sehr vielen Farben, reine Wolle, Mtr. v. Mk. 3.00 an | |
| Gabardine, 130 cm breit | " " " 7.00 " |
| Ottomane | " " " 10.00 " |
| Kleiderstoffe, kariert und gestreift | " " " 1.00 " |
| (halb und reine Wolle) | |
| Reinwollene Blusenstreifen | " " " 2.00 " |
| Frottier-Handtücher | Stück " " 2.00 " |
| Badetücher | " " " 3.80 " |
| Fertige Schürzen | " " " 1.50 " |

Warme Wäsche für Damen, Herren und Kinder in großer Auswahl.
Großer Posten reinwollener Schlaf- und Kamelhaar-Decken.
 Billige Vorhänge und auch in Madras.
 Reichhaltige Auswahl in Damen-Mänteln, Herren- und Damen-Westen.

Reste-Ausverkauf

in Hemden-Flanelle, Velours, Bettuchbiber, Cretonne, Schürzenzeuge, Bettbarhente, Kleider-Stoffe und Vorhänge, sowie eine große Serie angestaubter Damen-Wäsche und Herren-Hemden.

Oskar Meisel Nachfolger, Neuenbürg.

Bei Einkauf von Mk. 10.— erhält jedermann noch eine besondere Zugabe.

Stadtpflege Neuenbürg.

Grund-, Gebäude- und Gewerbesteuer 1925.

Nachdem sämtliche Steuerzettel den Grund- und Gebäudebesitzern und den Gewerbetreibenden zugestellt sind, geht an alle die

Zahlungs-Aufforderung

zur umgehenden Begleichung rückständiger Beträge. Die Verlehen und die künftig jeden Monat zu zahlenden Steuern sind auf den Steuerzetteln deutlich mit Farbbild bezeichnet.

Zur Zahlung der rückständigen Steuern wird als letzter Termin der 10. Dezember 1925 festgesetzt. Dabei ist zu erwägen, daß auf Steuerpflichtige, welche aus Nachlässigkeit seit längerer Zeit ihre monatlichen Pflichtsätze nicht bezahlt haben, keine Rücksicht genommen werden kann.

Stadtpfleger Giffel.

Höfen a. Gsg.

Empfehle meine Auswahl in neuen

Welpen aller Art,

ferner Umarbeitung bei billiger Berechnung.

Emilie Dettling, Modistin.

Neuenbürg.

Baugelder

zu 5 Proz. vom

Deutschen Bauverein G.B. Sinsheim

durch

W. Hildenbrand Architekt, Bauwerk. u. Wasserbau, Neuenbürg, Tel. 12.

Kaufkraft gegen Rückporto.

Einzug v. Forderungen

jeder Art

bei

Zulassungsgeschäft Wolfinger, Neuenbürg.

Konto-Büchlein

ausf. G. Meißner Buchhdlg.

Zugelassen

ein langhaariger

Hühnerhund.

Abholung inner-

halb 8 Tagen gegen Erlaß der

Unkosten.

Karl Schumacher,

Viehdepot.

9 Pfd. la Eiderfettkäse

ca. 20 % M. 8.75 franco.

Dampfsterilisiert Neuenbürg.

Krnbad.

Eine ältere Kuh mit dem

Kalb verkauft

Gottlieb Buchter, Gelbarb.

Viehseuchenumlage.

Nach Verfügung des Ministeriums des Innern vom 23. November 1925 (Staatsanzeiger Nr. 276) sind für das Jahr 1926 folgende Beiträge zu entrichten:

- a) für jedes 1 Jahr alte und ältere Pferd (ausgenommen Pferde lt. Rassen) und für jedes Maultier 3 R.-M.
- b) für jedes unter 1 Jahr alte Pferd (Fohlen) 1 R.-M.
- c) für jedes einer kleinen Rasse angehörige Pferd (unter 140 Cmt. Stockmaß), für jeden Esel und Maultier 1 R.-M.
- d) für jedes 3 Monate alte und ältere Stück Rindvieh 40 R.-Pfg.
- e) für jedes unter 3 Monate alte Kalb 15 R.-Pfg.

Für Ziegen wird kein Beitrag erhoben. Für die Verpflichtung zur Leistung der Beiträge ist der Bestand der beitragspflichtigen Tiere vom 1. Dezember 1925 maßgebend, wie er durch die Viehzählung ermittelt wird.

Für Tiere, deren Besitz verheimlicht worden ist, wird der Beitrag zur Viehseuchenumlage auf das 10-fache der angegebenen Beträge erhöht.

Die Gemeindebehörden werden angewiesen, die in der genannten Ministerialverordnung enthaltenen Bestimmungen einzubalten.

Neuenbürg, den 26. Nov. 1925.

Oberamt.

Antmann Gedel.

Oberamtsstadt Neuenbürg.

Viehzählung.

Am 1. Dezember d. J. findet wieder eine Ausnahme des Viehbestandes durch die hiezu beauftragten Zähler von Stall zu Stall bei jedem Tierbesitzer statt. Die Viehzählung erstreckt sich auf Pferde, Esel, Rindvieh, Schafe, Schweine, Ziegen, Geflügel, Kaninchen und Vienenstöcke.

Sollte ein Besitzer der zu zählenden Viehgattungen übergangen worden sein, so ist derselbe verpflichtet, spätestens am 4. Dezember seinen Viehbestand dem Stadtschultheißenamt anzumelden. Die in Betracht kommenden Personen sind zur wahrheitsgemäßen Auskunftserteilung verpflichtet; unrichtige Angaben sind strafbar.

Stadtschultheiß Knodel.

M. Zutavern & B. Heintzmann

Schulplatz Pforzheim Rosenstr. 3

Reiche Auswahl in: Spitzen für Kleider u. Wäsche, Knöpfen, Besätzen in Perl und gestickt, Handschuhe, Strümpfe, Reformbekleidungs-, Taschentücher u. alle Kurzwaren.

Inserate heben den Umsatz!



Kathreiners Malzkaffee

Ist schmackhaft, gesund und billig zugleich. Diese drei Eigenschaften haben ihm unendlich viele Freunde gewonnen, die ihn nicht mehr entbehren mögen. Ist diese Tatsache nicht für jede Hausfrau, die Kathreiners Malzkaffee etwa noch nicht probiert hat, Veranlassung, einen Versuch damit zu machen?
 1 Pfundpaket nur 50 Pfennig!

Vieh-Verkauf.

In den Stallungen des Gasthofs zum „Bären“ in Neuenbürg steht ein frischer Transport

erstklassiger, seltener, hochträgiger, junger Kalbinnen, hochträgiger Rug- und Fahrkühe,

sowie einige Stücke Schlachtvieh.

Kauf- und Tausch-Liebhaber sind freundlichst eingeladen.

H. Burghard, Viehhandlung.

Äußerst billiges Weihnachts-Angebot von Emil Meisel, Neuenbürg.

Durch bedeutende Preisermäßigung biete ich meiner werten Kundschaft von hier und Umgegend Gelegenheit, ihren Weihnachtsbedarf ganz vorteilhaft in anerkannt guten Qualitäten bei mir zu decken und offeriere in schöner Auswahl:

Damenstoffe, einfarbig, gestreift und farriert, **Leidner Körperante**, **Krimmer**, **Brocat- und Seidenstoffe**, **Hemdenflanelle**, weiß **Finetté**, **Unterrocküber**, **Schürzen- und Kleiderzeuge**, **Bettbargent**, **Bettfedern** von Mk. 3.90 per Pfund an, **Bettcattun u. Damaste**, **Schirting** und **Macco**, **Halbleinen** einfach und doppelbreit, **Handtücher** am Stück und abgepaßt, **Frottierartikel**.

Großes Sortiment in Decken als:
Wollene Jacquard und Kamelhaar, b'wollene **Jacquard**, **Bügel- und Kinderdecken**, **Betttücher** am Stück und abgepaßt, **Bettvorlagen** und **Wachstücher**. — Ferner **sämtl. Wollwaren** und **Trikotagen**, **Einsätze**, **Sport- und Festhemden**, **Kragen**, **Cravatten** und **Hosenträger**.
In **Kurzwaren**, speziell **Knöpfen**, farb. **Borden**, **Stickereien**, **Spitzen** und **Bändern** usw. treffen täglich **Neuheiten** ein.

Bei Einkäufen von Mk. 10.— an gewähre 10 Prozent Rabatt.

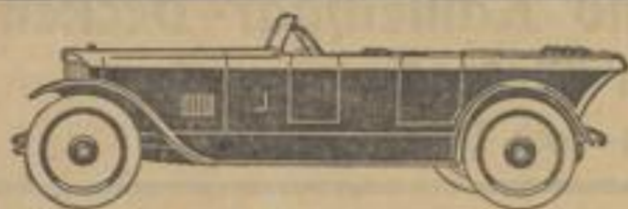

Mercedes-Benz

Personen- und Lastwagen, Omnibusse,
Feuerwehr-Fahrzeuge

Adler, 6/25 PS, m. Vierradbremse
sind unerreicht und billig!

Generalvertretung für die Oberämter Neuenbürg, Calw, Maulbronn

D. Baral, Pforzheim

Erstklassige Reparatur-Werkstätte. - - Vollreifen-Pressen.

Abzug 1. u. 2. Jan. 1935
Große Dombau-Geld-Lotterie
für das Kaiser und Kaiserin Denkmal
90000 Geldgewinne und 1 Prämie Mk. 1
125000
Höchstgewinn und Hauptgewinn bar Mark:
60000
50000
10000
LOSZEIT N. 3. - 2. Klasse 1. u. 2. Jan. 1935.
Parti auf Liste 25 Pf. nötig.
Zu beziehen in allen Vertriebsstellen u. Lotterielokalen
J. Schweickert, Stuttgart
Marktplatz 9
Postfach Nr. 2015 Stuttgart

Ein nachbaum polierter
zweiwärtiger Schrank, ein nachbaum
polierter zweiwärtiger
Spiegelschrank, 1 Spiegel-
schrank, hell eichen, dreiteilig,
eine moderne Eichenbeistelle,
tannene Wochstommode, mit
und ohne Spiegelauflage, sehr
billig zu verkaufen.
An- und Verkaufsgeschäft,
Pforzheim,
Pillnreiner Straße Nr. 18.

Grammophone

Schallplatten
alle führenden Marken
Vorführung bereitwilligst
Piano-Haus SCHEIP
Fernsprecher 1527
Pforzheim, Zerrnenstr. 7.

Meine Ausstellung in
Spielwaren
ist eröffnet.
Puppen und Puppenwagen
in schöner Auswahl.
Lade zum Besuche höflichst ein.
Albert Weif, Drechsler, Neuenbürg.

Neuenbürg.
Morgen Sonntag
Rehbraten m. Spätzle
wozu freundlichst einladet
Restaurant Schumacher.

Schömberg.
Meine sehr reichhaltige
Weihnachts-Ausstellung
ist eröffnet und lade ich zum Besuche höflichst ein.
Café Blessing, Tel. 31.

Bezirks-Arbeitsamt
Telefon Nr. 53.
Wir suchen:
Eine größere Anzahl
Büroeingiebertanten
für Heimarbeit.

Ev. Gottesdienste in Neuenbürg.
Sonntag, den 29. Nov., Advents-
fest,
10 Uhr Beichte,
10 Uhr Predigt (Offend. 1, 4-6)
Dehan Dr. Meieritz.
Gemeindefest: Wie soll ich die
empfangen.
Kirchendorf: Sogel der Tochter des
Anschließend an den Gottesdienst
Feier des h. Abendmahls.
Das Opfer ist für den Wirt
Gustav-Wollvoerein bestimmt.
5 Uhr Kirchenkonzert zu Gunsten
der Blindenfürsorge des Bezirks
Neuenbürg.
Mittwoch abends 8 Uhr Bibelstunde
im Gemeindehaus.
In Waldbrunn ist am Advents-
fest 10 Uhr Gottesdienst mit
anschließender Abendmahlfeier in
am Donnerstag abends acht Uhr
Bibelstunde.

Kathol. Gottesdienste in Neuenbürg.
Sonntag, den 29. November 9 Uhr
Predigt und Amt.
2 Uhr Andacht.
Mittwoch 1/8 Uhr Korateamt.

Methodisten-Gemeinde Neuenbürg.
Sonntag vormittag 10 Uhr
mehrgottesdienst; Predigt
Mann, Stuttgart.
Sonntag vorm. 11 Uhr
Schule.
Sonntag nachm. 1/3 Uhr
mehrgottesdienst.
Eh. Mann.
Mittwoch abends 8 Uhr
Bibel- und Gebetsstunde.

Ihre Möbel
ob poliert, lackiert od. gebeizt
werden wieder wie neu
mit dem garantiert unschäd-
lichen Möbelauffrischungsmittel
Kiwal.
Felix Rall, Neuenbürg.
Zu verkaufen:
2 cbm Eichendielen,
1 cbm Buchendielen,
ziemlich trocken, 30x70 mm
stark, zu günstigem Preis.
Zu erfragen in der „Woz-
fänger“-Geschäftsstelle.

Georg Bacher, Neuenbürg
Baumaterialien- und Kohlenhandlung
Telefon Nr. 99
Empfehle mich zur Lieferung ab meinen Lagern **Sahnhof-**
oder **Hagenstraße** sowie frei Haus oder Keller in sämtlichen
Sorten **Kohlen** wie:
Anthracith-Giform-Briketts,
Union-Briketts,
Kubfettmehl-Hausbrand-Kohlen,
Hausbrand- sowie Zentralheizungs-Kohls,
Schmiede-Kohlen
in nur erstklassiger Qualität aus den bekanntesten Zechen.
Unterhalte ständig Lager in allen oben angeführten
Kohlenorten und werden die Bestellungen rasch und prompt
ausgeführt.

Empfehle mein reichsort. Lager in:

| | |
|-----------------------|-------------------------|
| <u>Wollwesten</u> | <u>Wollene Tücher</u> |
| <u>Strümpfen</u> | <u>Chenille-Tücher</u> |
| <u>Handschuhen</u> | <u>Seidene Tücher</u> |
| <u>Trikotagen</u> | <u>Schürzen</u> |
| <u>Corsetts</u> | |
| <u>Knaben-Anzügen</u> | <u>Erstlings-Wäsche</u> |

Modehaus Fritz
Schumacher
Leopoldstr. 1 Pforzheim Leopoldstr. 1.

